

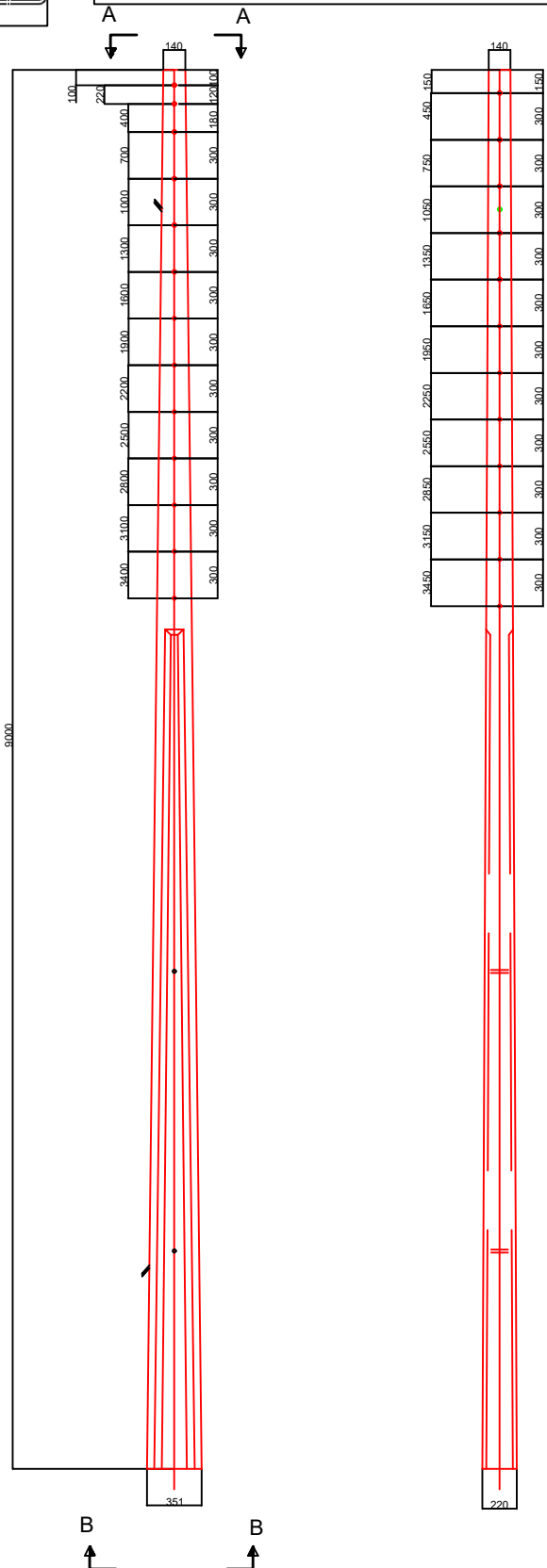

# POSTE DE HORMIGON ARMADO DE 9,00 m. 350 kgs. TIPO CGE

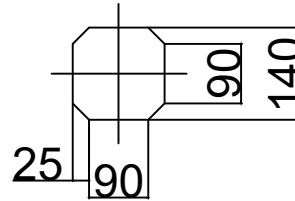

**VISTA A-A**



**VISTA B-B**

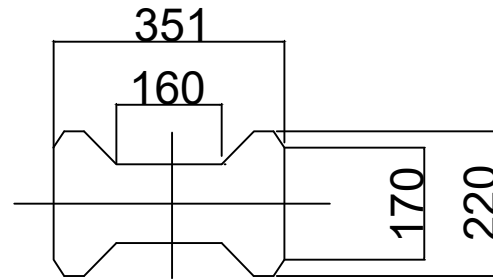

**NOTAS:**

- 1.- LOS AGUJEROS SON DE  $\phi$  20 mm y  $\phi$  25 mm (tolerancia  $\pm$  1 mm.)
- 2.- PESO APROXIMADO 810 kgs.
- 3.- SE EMPLEARÁ ACERO CON RESALTES  $\phi$ 6mm,  $\phi$ 8mm y  $\phi$ 12mm.
- 4.- HORMIGÓN H30 > 300 KG/CM<sup>2</sup>
- 5.- CAÑERÍA PE NEGRA PPE  $\phi$  1/2" ALTA DENSIDAD. LA CAÑERÍA ES A RAS DE LA CARA DEL POSTE, NO SOBRESALE. EN CASO DE NO CONTAR CON ESTE TIPO SE UTILIZARÁ CONDUIT PVC 1/2".
- 6.- EL DIBUJO DE LA MANGUERA ES SOLO REFERENCIAL

POSTE HORMIGON ARMADO	DIMENSIONES	DETALLES DE LAMINA	PLANO REFERENCIA	6240-A1
	9,00 m. 350 kgs.		FECHA	23-11-2020
			SIN ESCALA	Rev. 01